Det foregår hver lørdag

Kl. 10.00 Bibelstudie, sang og samtale
Kl. 11.15 Gudstjeneste

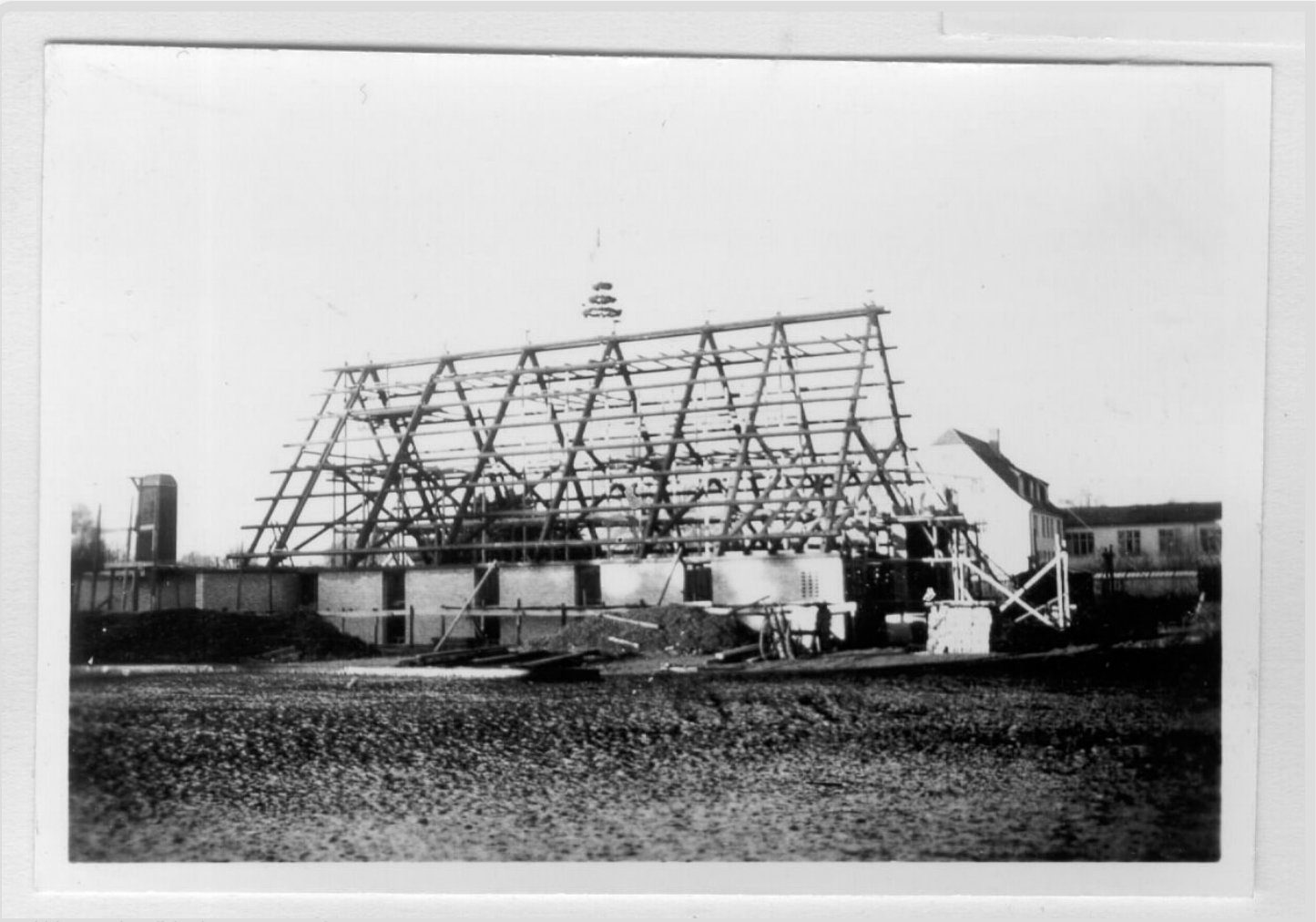

Fra kirkens rejsegilde den 21. November 1956

Velkommen til Adventistkirken i Nærum.

En kirke hvor alle kan føle sig hjemme. Og kan føle varme og nærvær i denne kolde forårstid.

Find vej

Concordiavej 14, 2980 Nærum

Kunst af Julie Fjellvang kan ses i kirkens forgang og i menighedssalen.

Julies kunst udstilles i menighedsalen indtil udgangen af marts. Udover kirketid er udstillingen åben tirsdag og torsdag kl. 12-17 samt lørdag kl. 12-14.

Kontakt vores præster. *Du kan møde en af kirkens præster, Inger Kjartansdóttir, mellem 13 og 15 tirsdage og torsdage i kirkens kontor, eller efter aftale. Øvrige præster efter aftale. Se mere her.*

Kirkens præster: (fra venstre til højre) Inger Kjartansdóttir, Robert Fisher, og Jadanna Lijkendijk

Kom og blive bedt for i Nærum Adventistkirke hver tirsdag kl. 16.30. Se mere her.

Marts Gudstjeneste Tema: At faste og hvile.

Lørdag d. 16 marts 2024:

Kl. 10.00 Bibelstudium.

Bibelstudium i kirken ved Johan Reiter

i spejderlokalet ved Anker Kjøller

"Lovprisning uden ophør": Skandinavisk udgave.

"Zions Sange": Standard udgave

kl. 11.15 Gudstjeneste v. Daniel Birch: "Vi vil gerne se Jesus"

Kollekt: *Menighedens Aktiviteter*. Husk kollekt, også når du ikke kommer.

Nyt menighedsblad for marts 2024 kan læses her og fås i trykt udgave i kirken i morgen

Adventnyt er udkommet mandag d. 5 feb. Kan både læses og høres online.

På Internettet:

Hver Fredag aften: Aftenkirke

Lørdag d. 16 marts: kl. 10: Webkirke: Henrik Jørgensen

Kommende arrangementer i Nærum Adventistkirken:

AHA-gruppen (Adventisternes Hjælpearbejde) Læs brochuren her: 2024 Nyhedsbrev februar

Vi mødes om mandagen (fra kl. 9.00) for at sortere og pakke tøj til Serbien, hvor mange fattige mennesker får gavn af vores overflod. Kontakt Bjørn Krøll på 60 94 49 29, hvis du vil være med i arbejdet.

Tirsdag kl 16.30 er der **åben kirke med forbøn**

Tirsdag og torsdag kl. 13 – 15 har vor præst Inger Kjartansdóttir **kontortid**

Babysalmesang:

18 marts fra 10-12. Sundhedsplejerske Kirsten Reiter vil støtte med dialog om spædbørns pleje.

Tilmelding på SMS 30 90 79 46

Spaghettigudstjenester: Første mandag hver måned.

Næste spaghettigudstjene d. 2 april kl. 17.00. Tilmelding på SMS 21 72 05 52. Klik på ovenstående link for hele forårets program

Spejdere

Klik på ovenstående link for hele forårets program

4/4 Spejderaften 18.00-19.45

26-28/4 Hyttetur til Sverige

Sanghyggeaftener første fredag i måneden hen over foråret. Vi vil synge sammen, lytte til sang/musik, få en kort andagt, og så slutter vi af med kaffe/the og lidt spiseligt.

5 april kl. 19.00. Også menighedsmøde med godkendelse af 2023 årsregnskab.

3 maj kl. 19.00

Lyt til Gudstjenester

Lyt til dagens taler samt tidligere Gudstjenester her. Hvis du ønsker at være på en liste til at få en mail når talen ligger klar, kan du kontakte Carsten Thomsen pxicarsten@icloud.com.

Arkiv af tidligere hjemmesider

Hjemmesider (arkiv)

Menighedsblade Arkiv

Er du historie nørd? Hvordan kan historien gøre os klog på fremtiden? Som noget nyt har vi nu udvidet vores arkiv med menighedsblade tilbage til 2008. Prøv at kig med, og måske tænk på det ting der har ændret sig, og hvad vi har lært af det.

Kommende sabbater:

Marts Tema: At faste og hvile. Påske

9 marts: Gudstjeneste ved Carsten Thomsen

16 marts: Gudstjeneste ved Inger Kjartansdóttir

23 marts: Gudstjeneste ved Rober Fisher. **Fællesspisning efter Gudstjenesten.**

30 marts: Arrangeres lokalt

April Tema: Påske og Kristi himmelfart.

4 april: Gudstjeneste vedJoe Nyamwange

13 april: Gudstjeneste ved Inger Kjartansdóttir

20 april: Forårsmusikgudstjeneste v. Leila Kipper

27 april: Gudstjeneste ved Henrik Jørgensen

Temaer for Gudstjenester i Nærum Adventistkirke

Marts: En lørdag hver måned, "Disciple i det nye testamente"

Marts: At faste og hvile. Påske

April: Påske og Kristi himmelfart.

Maj: Jesu genkomst og pinse

Juni: Familien

Juli: Svigt:

Sæt kryds i kalenderen allerede nu:

20. april: Forårssanggudstjeneste
9.-12. maj er der årsmøde på Himmerlandsgården. Planlæg allerede nu at være med, hvis du kan. Tilmeldingen åbner 5. marts kl. 11.00 på aarsmode.adventist.dk, hvor der også løbende vil blive opdateret med mere info.

25. maj: Fælles forårsgudstjeneste, hvor vi inviterer andre menigheder fra Sjælland og Bornholm

Vidste du at du kan se Gudstjenester fra andre Adventistkirker i Danmark her?

Arkiv af tidligere menighedsblade her

Hvor kommer Adventisterne fra, især dem i Nærum?

Ny Podcast Serie:

Den store fortælling

Podcastserie med *Robert Sand, Torben Rasmussen*og *Andreas Müller.*

Følg med i podcasten "Den store fortælling", som tager dig på en kronologisk rejse gennem Bibelen fra start til slut. For hvor skal man begynde, hvis man ikke kender fortællingerne i forvejen? Serien er lavet specielt for dem, som ikke kender Bibelen meget godt. Men uanset hvor godt du kender Bibelen, så er det godt at blive mindet om den røde tråd, der løber igennem alle fortællingerne.

Find "Den store fortælling" på Spotify, Apple Podcasts eller hvor du plejer høre podcasts.

Podcasten kan godt minde lidt om "Bibelen Leth fortalt" på DR.

Podcasten er også en del af webkirke.dk !

En film om Sabbaten produceret af en uvildig producent PBS tv i USA. Filmen præsenter sabbattens værdi set fra flere forskellige trosretninger. Du kan se den her.

Opfølgning fra Liberia Gudstjenesten fra d. 10 februar

I følgende YouTube Video fra d. 19 juli 2013 fortæller James Allep som er gift med danske Gry (Sarah) om deres livsvandring hvor de endte op i Liberia, hvor vores egne "udsendte" medarbejdere var sidste efterår:

Det er en optagelse fra Markham Wood SDA Church i Orlando, Florida.

Som noget nyt har vi tilføjet links til et historisk arkiv nederst på hjemmesiden under Ressourcer. Den indeholder meget mere information.

AHA: Adventistkirkens Hjælpearbejde: Mødes hver anden mandag kl. 9.30 i lokalet langs kirkens glasgang. Kontakt Bjørn Krøll for yderlige oplysninger.

Adventistkirken Danmarks Nyhedsbrev "Sabbat Online": Dette ugentlige nyhedsbrev fortæller vidt og bredt om aktiviteter landet rundt, job opslag, og meget mere. Læs ugens udgave udsendt torsdag d. 14 marts her. Her kan du blandt andet læse og spændende aktiviter i andre adventistkirker i Danmark

Verdens største seng i Guinness Rekordbog: Hvorfor mon det står på kirkens hjemmeside. Læs mere her. (nu med opdateret link, virkede ikke sidste uge).

Kommende gudstjenester og aktiviteter se nederst på siden. Det er den længste liste der findes og rækker helt ind i året.

Vi har nu også en fast side som indeholder de seneste oplysninger for den kommende sabbat.

Menighedens nyhedsbrev: Hvis du ønsker at modtage det ugentlige nyhedsbrev som udsendes sent torsdag eller fredag, send en email til pxicarsten@icloud.com.

Vidste du: Der er nu kommet en fast side med små spørgsmål og links til interessante emner.

Der er planlagt en ny bibeloversættelse i 2036.

Ugens billede:
Har du billeder af aktuelle begivenheder eller historisk interesse som du vil dele, send dem eller idéer til hjemmesiden til Carsten Thomsen, pxicarsten@icloud.com.

Hvor og hvilken årgang er billedet fra? Kan du navngive nogle af personerne? Send svar til pxicarsten@icloud.com.

"2. række fra venstre nr.4 Erna (Flint) nr.6 hendes søster(husker ikke navnet) Erna's børn Erik og Else søsterens børn Richardt, Gunner og Esther. (Tak til Kirsten Ravnkilde).
Jeg savner stadig et gæt på årstal og lokation. (Carsten Thomsen)

Nyheder

15. marts 2024
Adventistkirken danmark skal have ny formand
Thomas Müller bliver skoledirektør på Vejlefjord Højere Skole.

2. februar 2024
Unni Holtse
1948-2024

16. december 2023
Lona Johanne Rasmussen
1922-2023

28. september 2023
Vagner Lund
1932-2023

SE FLERE NYHEDER »

Ressourcer

Sabbatsskole: Bibelstudium og Mission Spotlight

Kommende sabbats program

Menighedsblad arkiv (fra 2008)

Taler i kirken (arkiv)

Tidligere hjemmesider

Menigheds Arkiv

Video Arkiv

Adventistkirkens multimedie platform "Embracing"

Historisk arkiv

Spaghetti Gudstjenester: 3 oktober, 7 november, 5 december.Tilmelding Robert Fisher SMS 21720552.

AHA: Adventistkirkens hjælpearbejde. Mødes hver anden mandag. Kontakt Bjørn Krøll.

Nyheder fra adventist verdenskirken (på engelsk)

KALENDER

23 MAR — Gudstjeneste — **Robert Fisher**

30 MAR — Gudstjeneste — **Nils Rechter**

06 APR — Gudstjeneste — **Joe Nyamwange**

13 APR — Gudstjeneste — **Inger Kjartansdottir**

20 APR — Gudstjeneste — **Forårsmusikgudstjeneste Leila Kipper**

SE FLERE GLOBALE AKTIVITETER »

SE FLERE LOKALE AKTIVITETER »

Kontakt

Nærum Adventistkirke
Concordiavej 14
2850 Nærum

+45 21 72 05 52
robert.fisher@adventist.dk

Hver lørdag

Bibelstudie	Kl. 10.00
Gudstjeneste	Kl. 11.15

Genveje til adventist.dk

- adventist.dk
- Adventnyt
- Bibelstudium
- Gudstjenesteplan
- Persondatapolitik
- Solnedgangstider

Om os

Vores kirke er en kristen protestantisk kirke tilknyttet Syvende Dags Adventistkirken i Danmark. Vi forkynder Jesus Kristus som frelser og inviterer alle til at være en del af det kristne fællesskab. Bemærk, at vores gudstjenester foregår om lørdagen.

Kirkens præster:

Robert Fisher
+45 21 72 05 52
robert.fisher@adventist.dk

Inger Kjartansdottir
+45 30 90 79 46
ikj@adventist.dk

Jadanna Lijkendijk
+45 53 77 04 70
jadanna.lijkendijk@adventist.dk

Lise Rechter
+45 22 12 33 44
kasserer-naerum@adventistkirke.dk

Webmaster:

Carsten Thomsen
+45 51803327
pxicarsten@icloud.com

Udlejning af lokaler

Nils Rechter
+4527902802
nils@rechter.dk