Du kan møde en af kirkens præster, Inger Kjartansdottir, mellem 13 og 15 tirsdage og torsdage, eller efter aftale. Se mere her.

Velkommen til Adventistkirken i Nærum.

Find vej

Program for Lørdag d. 23 september 2023

*Husk **fællesspisning** efter Gudstjenesten. Alle er velkommen om du er medlem af kirken eller ej. Måltidet er vegetarisk hvor den medbragte mad også har veganske og* glutenfri retter. Vores fællesspisning er i bedste "potluck" stil hvor de som kan, medbringer mad til deling.

Bibelstudium Lørdag kl. 10.00:

Klasse i kirken: Bjørn Krøll Nielsen. "Skab Fred". Standard udgave af studiematerialet her.

Klasse i spejderlokalet: Jens-Evald Andreasen. "Kampen for fred og kærlighed?"

Emnet dette kvartal: "**Efeserbrevet".** Studiematerialet findes her. Du kan høre en engelsk introduktion til emnet på YouTube her:

Øvrige Bibelstudiegrupper herunder PitStop og Børne bibelklubber

Gudstjeneste Lørdag kl. 11.15:

Gudstjeneste ved Berit og Arne Elkjær: "Hvilken forskel gør Jesus?", *Dagens Gudstjeneste kommer på nettet i løbet af lørdag.*

Salmer:

232: "Dig, Jesus, jeg elsker"

96: "Når Kærlighed for magt i verden".

Salmer findes i Adventistkirkens salme bog: Kan købes i Apple App store eller Google Play under titlen "samlebogen".

Kollekt: Menighedens udgifter. (Husk også kollekt når du ikke kommer.)

Lyt til dagens taler samt tidligere Gudstjenester fra 2023 her. Taler lægges normalt på nettet i løbet af lørdag aftermiddag. Hvis du ønsker at være på en liste til at få en mail når talen ligger klar, kan du kontakte Carsten Thomsen pxicarsten@icloud.com.

Taler fra før 2023 kan høres her.

Søndag d. 24 september fra kl. 9. På den praktiske front er der arbejdsdag i kirken Det er vigtigt at vi sørger for at holde kirken ved lige, ikke bare udseendemæssigt, men også af hensyn til at forebygge senere, dyre skader.

Vel mødt til alle der kan give en hånd med!

Luftfoto af Hegnsvej og Concordiavej fra 1949

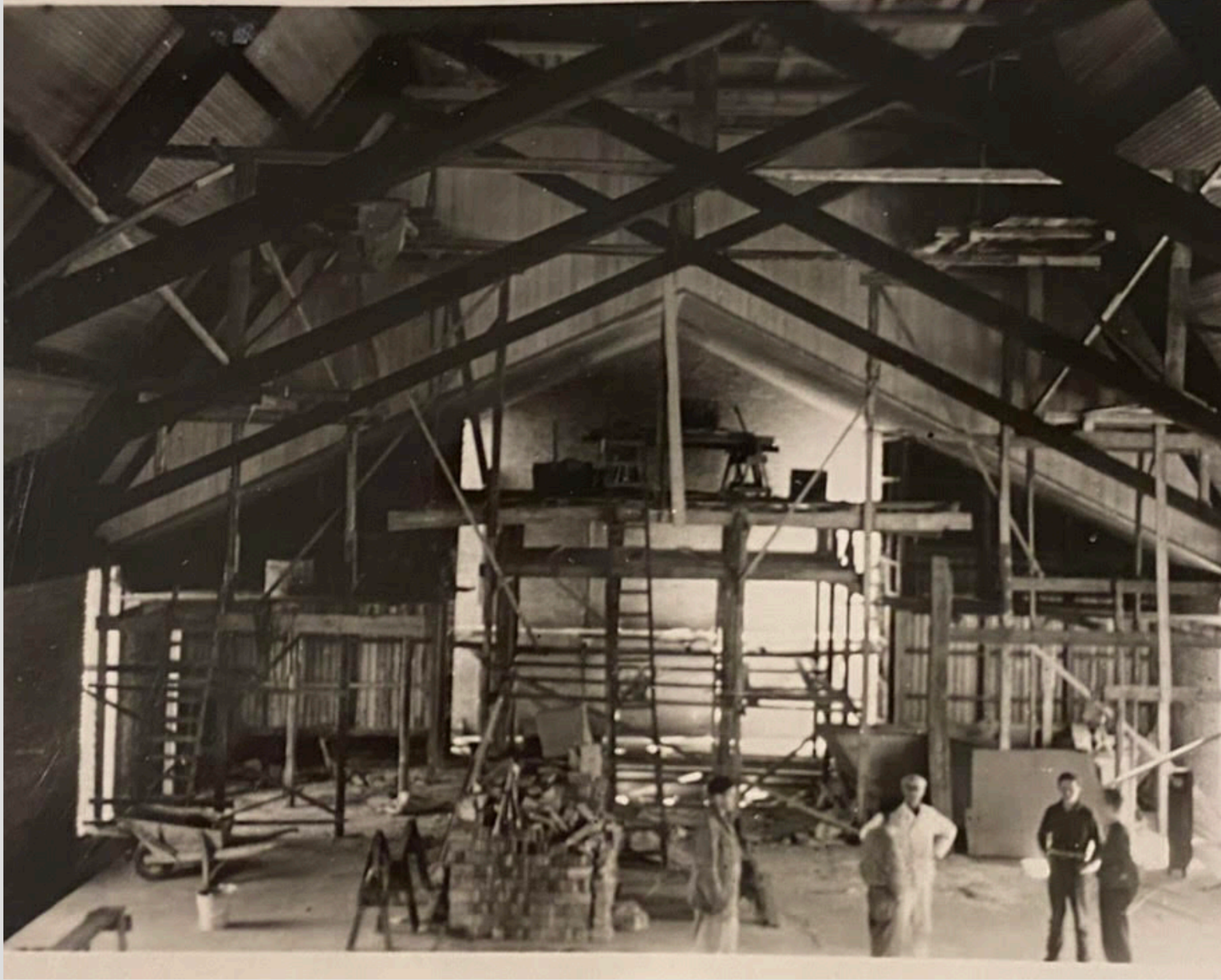

Kirkens opførgelse I 1956-57

Lørdag er 30 september er der efterårsmøde på Efterskolen Lindenborg ved Roskilde Fjord. Læs mere her.
Derfor er kirken i Nærum lukket.

Kirkens præster: (fra venstre til højre) Inger Kjartansdottir, Robert Fisher, og Jadanna Lijkendijk

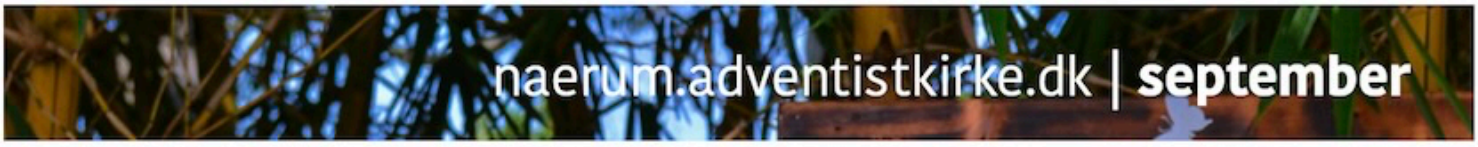

09 2023 | menigheds·nyt

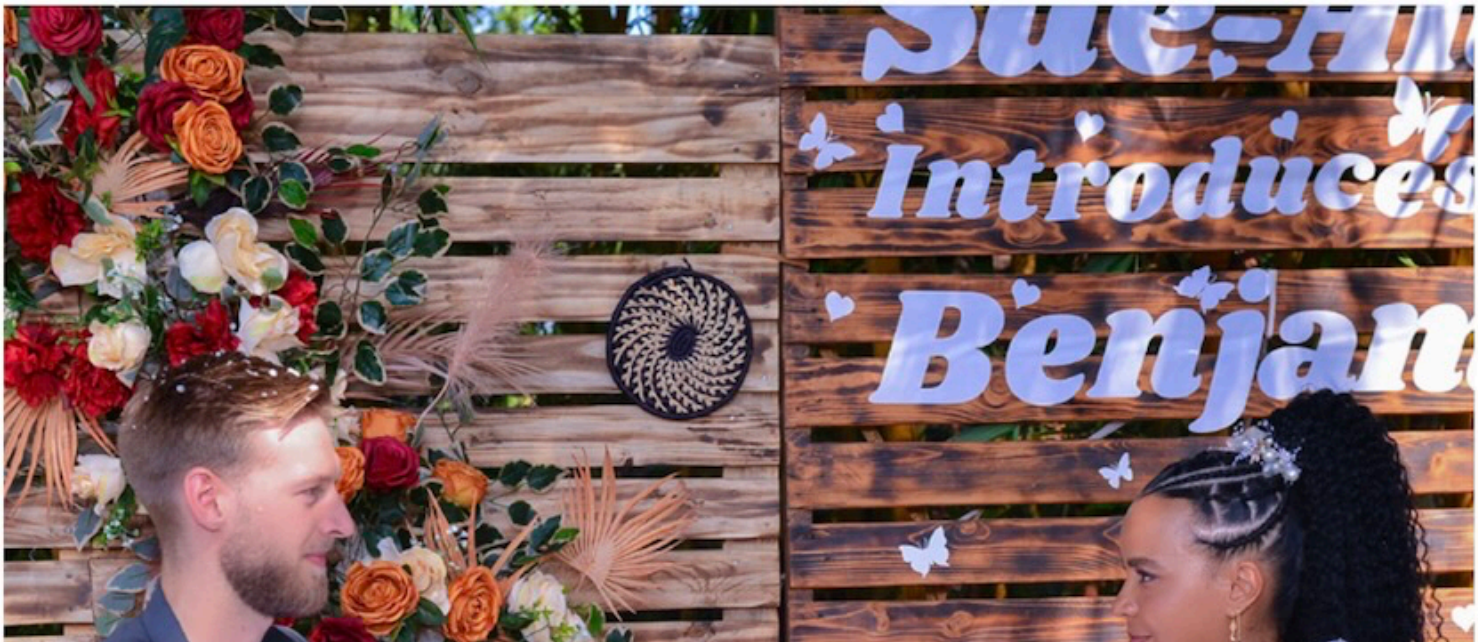

Kom og blive bedt for i Nærum Adventistkirke hver tirsdag kl. 16.30

Adressen er: Condordiavej 14, 2850 Nærum

Vi mødes hver tirsdag kl. 16.30 i kirken og beder sammen, og vi vil gerne række ud og bede for dig også. Du ved, hvad du har brug for bøn over. Måske har du et særligt ønske, du gerne vil have forbøn omkring, eller måske står du i en svær situation, som du gerne vil have forbøn for.
Alle er velkommen og vi glæder os til at møde dig og byde dig hjerteligt velkommen. Du kan kontakte os på: forbon-naerum@adventistkirke.dk

Lydoptagelser af de fleste gudstjenester kan høres her.

Kommende arrangementer:

På internettet:

Fredag d. 22 september: Aftenkirke

Lørdag d. 23 september kl. 11: Webkirke: Jan-Gunnar Wold.

Savner du sidste uges hjemmeside?? Du kan finde den her sammen med mange andre tidligere hjemmesider.

AHA: Adventistkirkens Hjælpearbejde: Mødes hver anden mandag kl. 9 i lokalet langs kirkens glasgang. Kontakt Bjørn Krøll for yderlige oplysninger.

Adventistkirkens General Konferens formand, Ted Wilson, er i gang med en serie YouTube Videoer over bogen “Den Store Strid”.

Adventistkirken Danmarks Nyhedsbrev "Sabbat Online": Dette ugentlige nyhedsbrev fortæller vidt og bredt om aktiviteter landet rundt, job opslag, og meget mere. Læs ugens udgave udsendt torsdag d. 21 september her. Her kan du blandt andet læse og spændende aktiviter i andre adventistkirker i Danmark, Bl.a. afrikansk stævne i Silkeborg d 21 oktober.

Kommende gudstjenester og aktiviteter se nederst på siden. Denne er den længste liste der findes og rækker helt ind i det nye år. Se også menighedsbladet.

Vi har nu også en fast side som indeholder de seneste oplysninger for den kommende sabbat.

Menighedens nyhedsbrev: Hvis du ønsker at modtage det ugentlige nyhedsbrev som udsendes sent torsdag eller fredag, send en email til pxicarsten@icloud.com.

Ugens billede:

Hvem er afbiledet? Hvor og hvornår?

1/7

Overflødig Jord flyttes.

og samme sprøgsmål gælder også følgende billede…og hvem er damen med madkurv ude til højre?

Svar: Vi har ikke navne på øverste billede men nederste bilede har vi Franz Schwab til venstre og Anders Wasli 3de fra venstre. De øvrige er arbejdsmænd hos Brd. Jensen, som vi ikke har navne på. Helt til højre er Clara Nielsen, som boede på Nærumgårdsvej.

Begge billeder er fra begyndelse af kirkebyggeriet.

Foto: Tak til Inger Schwab

N.B: hvis du klikker på billedet vil du kunne forstørre det væsentligt.

Har du billeder du vil dele, send dem eller idéer til hjemmesiden til Carsten Thomsen, pxicarsten@icloud.com.
Vidste du: Der er nu kommet en fast side med de små spørgsmål og links til interessante emner.

Derudover kan du nu høre podcasts af de to LGBT kurser fra 2023 årsmødet:

Kursus 1.

Kursus 2.
Nærum Menighed Nyhedsbrev September 1972
og Skodsborg Badesantoriums 50 års jubilæumsskrift er dukket op i arkiverne og en skannet kopi kan læses her.

Nyheder

7. august 2023
Evelyn Ibsen
1928-2023

14. juli 2023
Samliv og seksualitet

15. juni 2023
Udtalelse om livsstil
SDA kirkens udtalelse om ikke bibelske livsstil.

4. juni 2023
Årsmøde videoer fra siden 2010 samlet et sted
På en YouTube Kanal

SE FLERE NYHEDER »

Ressourcer

Sabbatsskole: Bibelstudium og Mission Spotlight

Kommende sabbats program

Menighedsblad arkiv

Taler i kirken (arkiv)

Tidligere hjemmesider

Menigheds Arkiv

Video Arkiv

Adventistkirkens multimedie platform "Embracing"

Billedarkiv (kommer senere)

Spaghetti Gudstjenester: Mødes 7 feb, 7 marts, 11. april kl. 17 .Tilmelding Robert Fisher SMS 21720552.

AHA: Adventistkirkens hjælpearbejde. Mødes hver anden mandag. Kontakt Bjørn Krøll.

Nyheder fra adventist verdenskirken (på engelsk)

KALENDER

23 SEP
Gudstjeneste
Berit og Arne Elkjær

30 SEP
Gudstjeneste
Aflyst – Efterårsmøde Roskilde

07 OKT
Gudstjeneste
Inger Kjartansdottir

14 OKT
Gudstjeneste
Robert Fischer

21
OKT

Gudstjeneste
Paul Birch Petersen

SE FLERE GLOBALE AKTIVITETER »

SE FLERE LOKALE AKTIVITETER »

Kontakt

Nærum Adventistkirke
Concordiavej 14
2850 Nærum

+45 21 72 05 52
robert.fisher@adventist.dk

Hver lørdag

Bibelstudie Kl. 10.00
Gudstjeneste Kl. 11.15

Genveje til adventist.dk

- adventist.dk
- Adventnyt
- Bibelstudium
- Gudstjenesteplan
- Persondatapolitik
- Solnedgangstider

Om os

Vores kirke er en kristen protestantisk kirke tilknyttet Syvende Dags Adventistkirken i Danmark. Vi forkynder Jesus Kristus som frelser og inviterer alle til at være en del af det kristne fællesskab. Bemærk, at vores gudstjenester foregår om lørdagen.

Kirkens præster:

Robert Fisher
+45 21 72 05 52
robert.fisher@adventist.dk

Inger Kjartansdottir
+45 30 90 79 46
ikj@adventist.dk

Jadanna Lijkendijk
+45 53 77 04 70
jadanna.lijkendijk@adventist.dk

Webmaster:

Carsten Thomsen
+45 51803327
pxicarsten@icloud.com

Udlejning af lokaler

Nils Rechter
+4527902802
nils@rechter.dk